★ بازار از ۳ سایکل اصلی تشکیل می‌شود:

در هر سایکل به سبک خود سایکل معامله شود:

اسپاینک	کانال	تریدینگ رینج

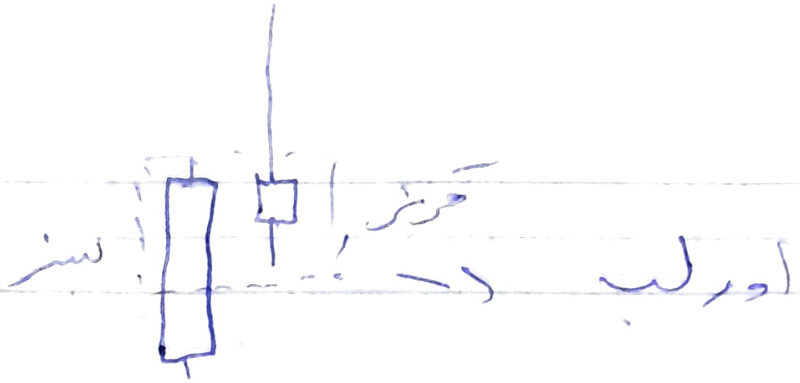

دوجی نشانه گذاشتن اطمینان و ندونستن ادامه روند است.

پین بار از خانواده دوجی ها است

سکینال بار سکینال میده که احتمالا باید وارد پوزیشن شویم

در ناحیه مقاومتی engulfing سیگنال می‌دهد

سیگنال برگشت روند

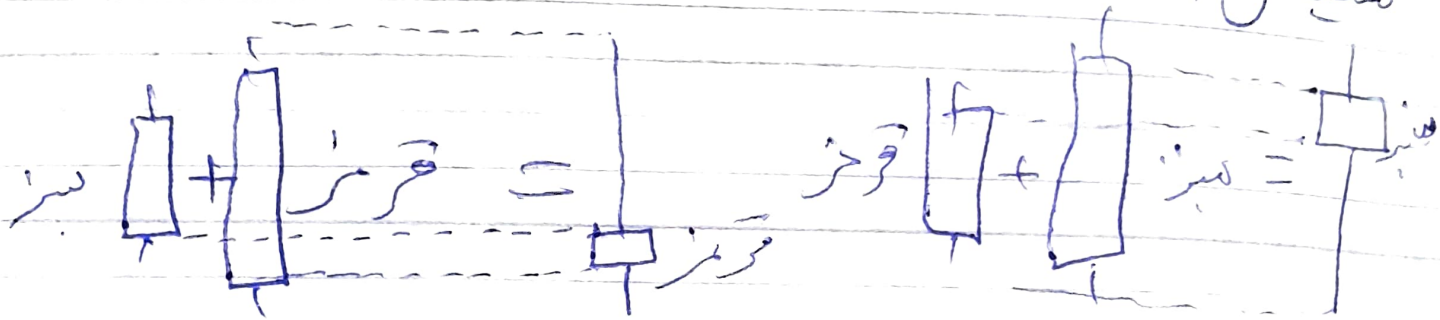

نکته: کندلی که بادی به بدنه یک سوم یا نصف کل کندل باشد توان برگرداندن روند را دارد

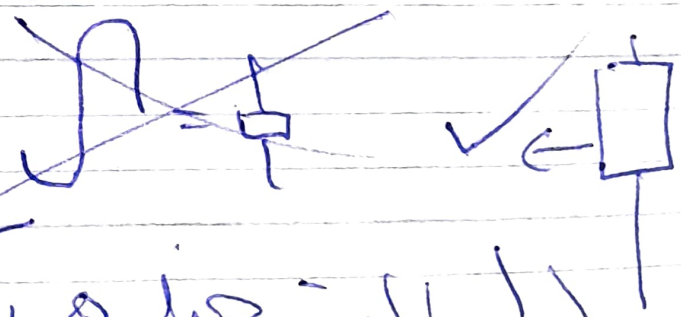

البته خیلی هم با کندل های قبل از خودش اورلپ نداشته باشد

همپوشانی با کندل قبلی

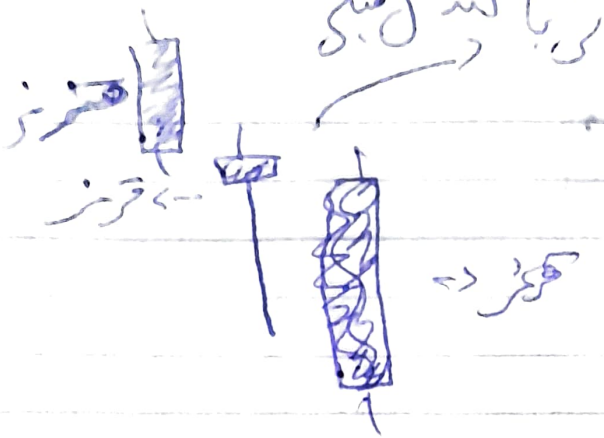

همپوشانی

ریسک به ریوارد مهم است ولی در صد تحقق کمتره

کف دو قلو در تریدینگ رنج بیشتر اتفاق می افتد

engulfing

Bearish

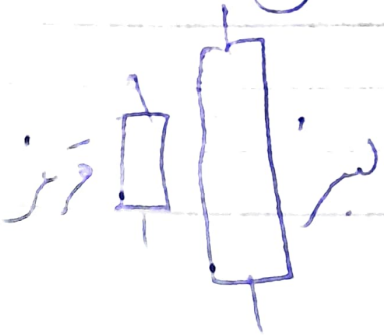

bullish

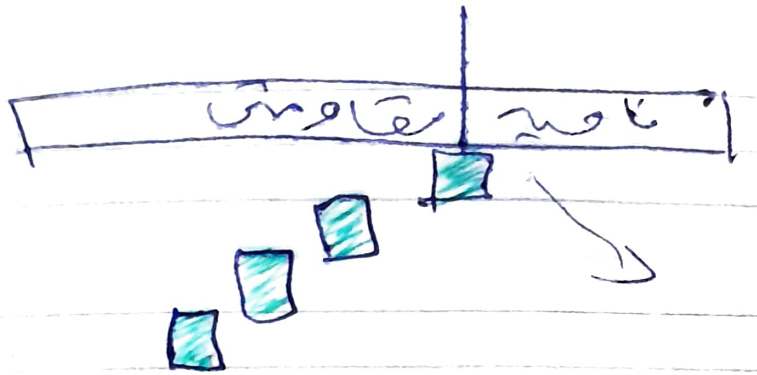

وقتی در ناحیه مقاومتی یا حمایتی دوجی می‌بینیم یعنی روند
بلاتکلیف است

[illegible]

پین بارها روی حمایت مقاومت موثرترند.

PRZ: Potential Reversal zone

قسمت ۶: پرایس اکشن

کندل استیک ها:

الگوهای شمعی:

open
close
high
low

بالای ۸۰٪ الگوها باید یک بیش بار حتما ببینیم

بهترین کندل هایی که سیگنال می دهند کندل برگشتی است

ویژگی های کندل های برگشتی: Ball

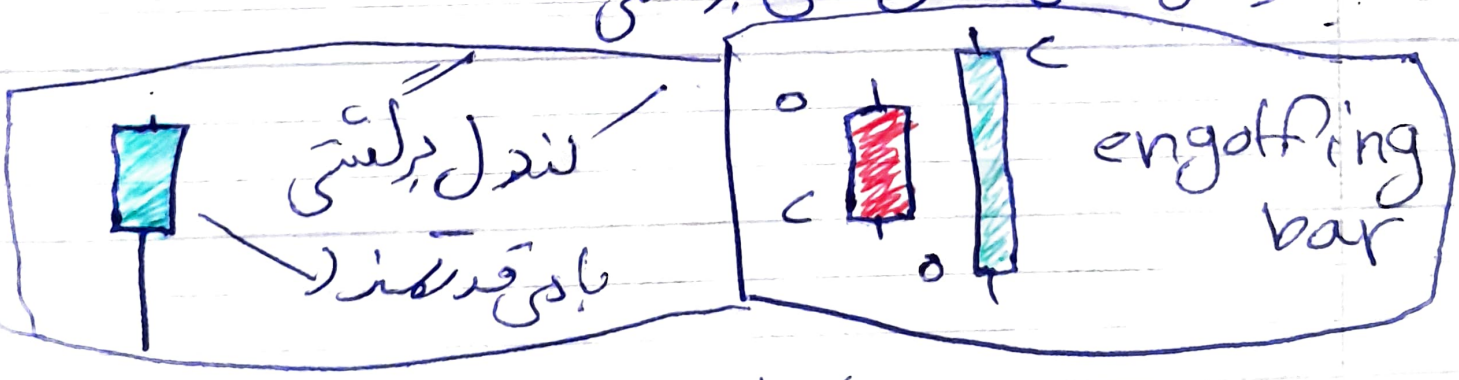

خیلی نداشته باشد overlab

لایو بازار:

باید باید فول اسکرین به جارت نگاه کرد

خلاف جهت روند معامله نمی کنیم مگر در

سایکل خاص باشیم (آموزش در فصل های بعدی)

قسمت ۵: پرایس اکشن

شروع از کف و سقف ها و نگاه به تایم فریم بالاتر

استاپ کم تر از ۱٪

در اسپایک فقط یک طرفه معامله می کنیم

در کانال ~~فقط~~ موافق روند قبلی معامله می کنیم

و در شرایط خاصی مخالف روند قبلی هم می توان

با ریسک بالا معامله کرد

و با مشاهده پولبک متوجه می شویم وارد

سایکل رنج شدیم (TR)

پولبک چیست؟

ترتیب تشکیل سایکل ها

spike+channel+TR

فقط spike یا spike+TR

کانال به هیچ عنوان بعد از TR مشاهده نمی شود

کدام نقاط مناسب هست ٪75 ریوارد
٪25 ریسک

جلسه چهارم: پرایس اکشن

پرایس اکشن ← سبک تحلیل دقیق نمودار قیمت
تحلیل قیمتی که نتیجه رفتار معامله گران است

فواید: سرعت بالا ← دقت بالا ← فرصت های معاملاتی متعدد
درصد برد بالا در معاملات ← ریسک به ریوارد مناسب
(بدترین ریسک به ریوارد ۱/۵ (۱/۵۰)) ← قابل استفاده در انواع نمودار
قابل استفاده در هر تایم فریمی ← توضیح تمامی حرکات قیمت
(بهترین ریسک به ریوارد ٪۱۰۰ رسیده ۱:۱۰۰)

قوی ترین و بهترین معاملاتی (۷۰/۳۰)

هنگام ورود ۳ احتمال کسب سود و کسب زیان را باید محاسبه کرد

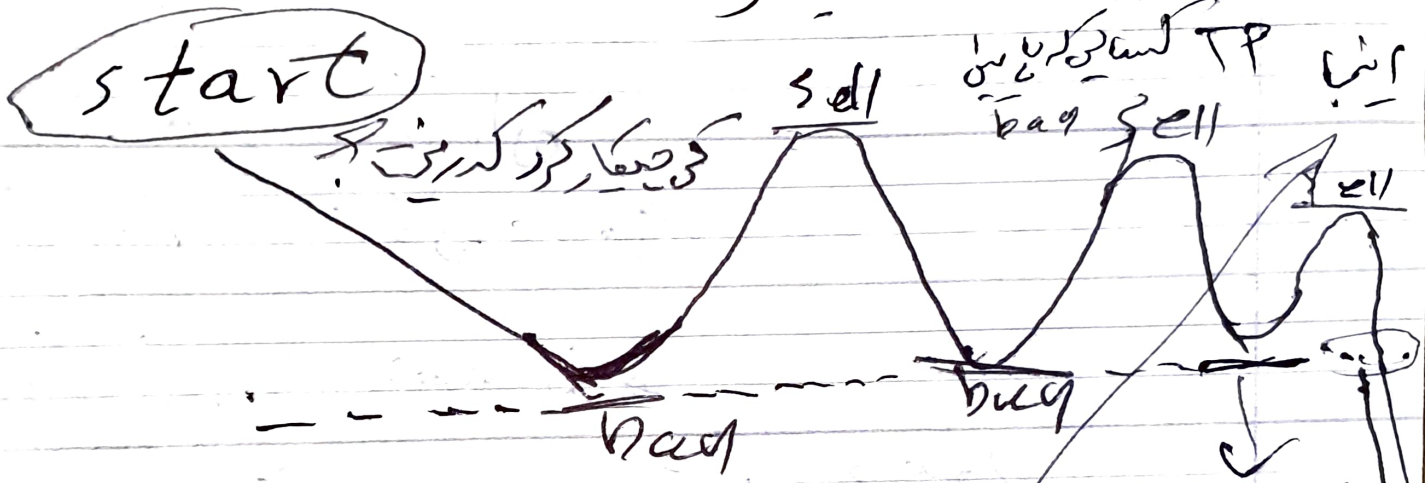

نقطه ای که خریدار روش بود دیگر کسی خریدار نیست

۷۰ تا ۸۰ ٪ از تمام تلاشی ها برای شکست ترند لاین شکست می خورد

احتمال ۱ به یک

نقطه ورود برای buy — هم اون هایی که buy هم to cover
توجه شود

نقطه ورود برای sell — هم اون هایی که sell هم sell to cover

تحلیل سایر معامله گران

پیدا کردن بازندگان در بازار

معامله گران ۴ دسته اند

فروشندگان در سود — خریدار در سود

فروشندگان در ضرر — خریدار در ضرر

~~قیمت~~ اصلا مهم نیست

در هر تایم فریم هر ۳ سایکل وجود دارد

قسمت ۳۵ پرایس اکشن

کف بالاتر سقف بالاتر احتمال شکست رو به بالا

"وقتی تقاضا > عرضه"

Buy → خریدار

sell to cover → فروشنده

قبلاً trigger

sell → فروشنده

Buy to cover → خریدار

قبلاً

trigger → open - TP - SL نقاط دقیق

short

buy to cover

Long

از اینجا بالای رو

sell to cover

short

از اینجا ریزش

Long

قسمت ۲ پرایس اکشن

عرضه تقاضا

گروه

تناقض داد و جوز ☆

نقطه عمل ← TRigger

تشخیص در روند ← آیا فشار عرضه یا تقاضا باعث کاهش قیمت می شود

هنگام ورود توجه زیاد به تصمیم بازار معامله گران

بازارهای یک طرفه ← معاملات یک طرفه

بازارهای دو طرفه ← معاملات دو طرفه

جریان سفارشات دنبال تکنیک خاصی حاصل می گردد

بازارهای دو طرفه ← ۲ طرف تصمیم گیرنده هستند

Sell [redacted] Buy to cover [redacted] Buy [redacted] Sell to cover [redacted]

تغییر اسم مخزن و فایل HTml به resume.vt

وارد کردن اصطلاحات و اطلاعات اسکرین شات ها به قرلو

تنظیم برنامه روزانه و هفتگی دقیق

آماده سازی میز کار در یک جای خلوت

معرفی 2050, earth به ابوالفضل و درخواست نظر سنجی و بحث سر این سایت در ۱۰ دقیقه آخر جلسه

در محیط گیت‌هاب Pash یا Pell انجام می‌دهیم

و مرج کامیت‌ها از یک برنچ به یک برنچ دیگر

کدوم روی کدوم میشینه

مشکل در کامپایل و دیباگ کردن کد در Remix

IDE سرسوم برای اجرای hardhat

در ویندوز

سرچ solidity در گوگل کلینک دوم

چند تا

1- چطور متوجه بشیم آخرین آپدیت ورژن سالیدیتی

جلسه ۳:

نقیب hard hat

2- استفاده از افزونه‌های منسوخ شده VS کد خمیر است یا خیر

3- فایل مدیا درون کدها رو چجوری تو مخزن گیت هاب آپلود کنیم و کنیلشن رو توی کدها اجرا کنیم و مدیا ها با موفقیت اجرا بشن اندپین برای ۴۸

سالیدیتی و دولوپر اکسپرت solidity developer expert

POS/POW, public/private key,

انواع wallet, transactions

زینتاکس سالیدیتی = شبیه جاوااسکریپت | name service

قبل از دپلوی قرارداد هوشمند حتما ۱۰۰ بار تست شود

زیرا بعد از دپلوی حتی اخطا کد را هم نمی‌توان تغییر داد

ابزارهای سالیدیتی: مقدار زیاد ارتوج یاد میده — ادکاونت و یادگیری

remix — hardhat — Truffle

اکستنشن — evm روی کامپیوتر شخصی

rinkeby — ctestnet

مقدار کم ارتوج — در اختیار ما قرار میده